

# Praxis für Systemisch-homöopathische Therapie Chiropraktik & Umweltmedizin

Uwe Garbers Heilpraktiker – Schwarzer Weg 7a - 21365 Adendorf  
Tel.: 04131 / 188761 – Fax: 04131 / 189421 [www.PraxisGarbers.de](http://www.PraxisGarbers.de)

## Heilung ist möglich

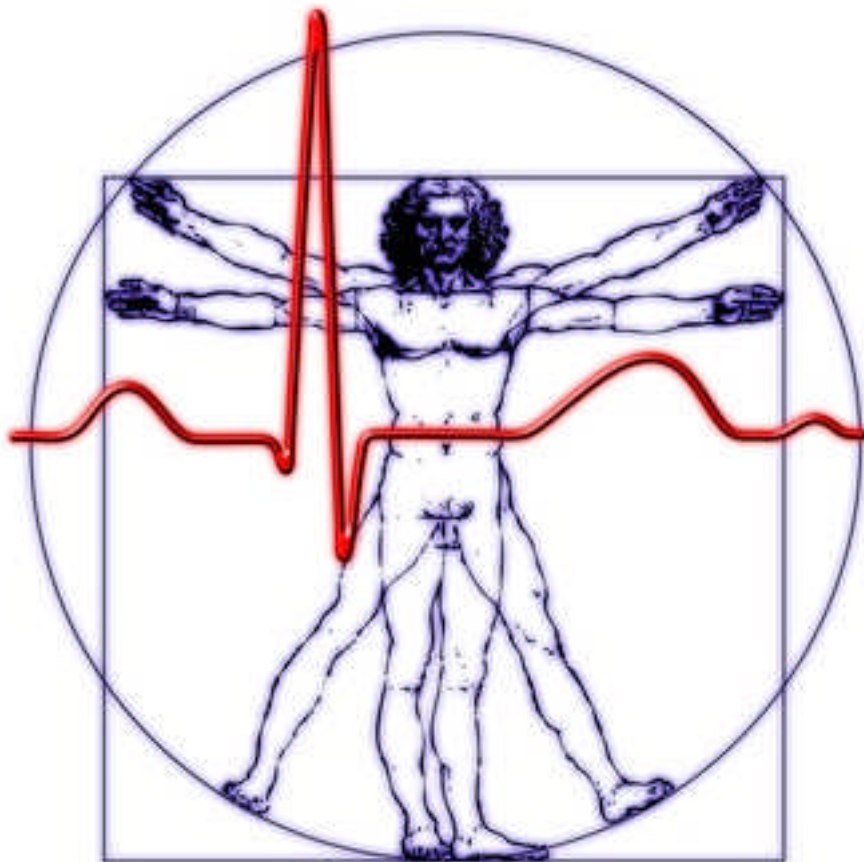

## Patienteninformation

*"Die Homöopathie heilt mehr Kranke als jede andere Behandlungsmethode  
und sie ist jenseits allen Zweifels sicherer und ökonomischer.  
Sie ist die umfassendste medizinische Wissenschaft."*

Mahatma Gandhi

# Warum erkranken wir?

Seelische Belastungen, Impfungen, Wirbelfehlstellungen, Arzneimittel, Elektromog, technische Magnetfelder, Erdstrahlen, falsche Ernährung, Nahrungsgifte u. Nahrungszusätze, Zahnbehandlungsmittel, Zahnherde, Umweltgifte, Wohngifte, kosmetische Produkte...

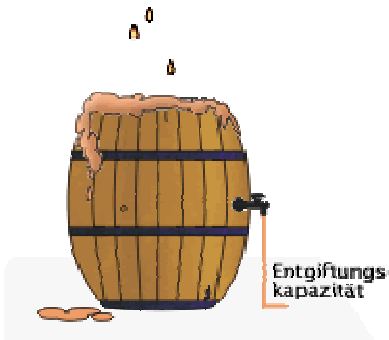

Das nebenstehende **Fassmodell** soll die vielfältigen Krankheitsverursachungen darstellen, die letztendlich irgendwann gemeinsam zum Ausbruch einer Erkrankung führen können. Das Fass symbolisiert in diesem Modell die Kapazität unseres Stoffwechsels bzw. unseres Immunsystems.

Von Geburt an ist das System heute bereits hochbelastet!

So werden wir nicht nur mit bestimmten erbten Schwächen oder Anfälligkeiten geboren, wir bekommen in der Schwangerschaft und später über die Muttermilch eine Vielzahl von Toxinen (Giften) in den Organismus, die heute oft bereits ausreichen, um das Immunsystem zusammenbrechen zu lassen.

Hinzu kommen im Laufe unseres Lebens vielfältigste Einflüsse, beginnend mit den ersten Impfungen, nicht ausgeheilten Infektionen, Nahrungsgiften, Umweltgiften, Radioaktivität, Bodenstrahlung, Arzneimitteln, Kummer, Stress, etc..

Irgendwann (heute oft schon in der frühen Kindheit oder sogar schon bei Säuglingen) ist das System überlastet.

**Der Volksmund sagt: „Das Fass ist voll.“**

Jetzt kommt noch ein auslösender Reiz hinzu, ein Kummer, Ärger, eine unverträgliche Zahnfüllung, die Ausdünstungen des neuen Teppichbodens, eine unverträgliche Nahrung oder Arznei, etc. und das System bricht aufgrund der Überlastung zusammen und wir werden krank.

***Wir erkranken, egal durch welchen Auslöser, im Regelfall an unseren erbten oder erworbenen Schwachstellen.***

**Deswegen reagieren unterschiedliche Menschen auf dieselben krankmachenden Faktoren unterschiedlich stark und mit jeweils ganz individuellen Symptomen. Je nachdem wie hoch unsere Vorbelastungen sind und abhängig von unseren persönlichen Schwachstellen** (ererbten wie erworbenen Systemschwächen).

Dieses Fassmodell zeigt auch, dass alle Therapeuten auf die Beschwerden einwirken können. Der Psychotherapeut indem er die seelischen Belastungen des Patienten aufarbeitet, der Toxikologe, indem er die Umweltgifte entfernt, die bei der Erkrankung eine Rolle spielen, der Ernährungswissenschaftler, indem er über eine spezifische Diät die Belastungen aus der Nahrung reduziert, der Physiotherapeut indem er krankmachende Einflüsse durch Verspannungen, falsche Sitzhaltungen etc., reduziert, sogar der Rutengänger, indem er die belastende Bodenstrahlung entfernt.

Alle können sie die Systembelastung möglicherweise unter die „kritische Grenze“ bringen und so zur Beschwerdefreiheit beitragen.

**Aber nur wenn wir alle krankmachenden Faktoren beachten und untersuchen, welche der Faktoren beim jeweiligen Patienten die besonders belastenden sind, um dann alle Einflussfaktoren, die sich beseitigen lassen auch wirklich aus dem System zu nehmen, nur dann werden wir dauerhaft zur Gesundheit kommen und nicht bei jeder Kleinigkeit wieder aufs Neue erkranken.**

**Diese Analyse der krankmachenden Faktoren muss daher am Anfang jeder Therapie stehen!**

Im Laufe der Jahre konnte ich feststellen, dass mindestens 50% der Patienten mehr dadurch geholfen wird, dass Ihnen etwas genommen wird (ein unverträgliches Arzneimittel, eine unverträgliche Zahnplombe, ein Genussmittel (Kaffee, Zigaretten, das Formaldehyd aus dem Teppichboden etc.), als dadurch, dass ein zusätzliches Medikament gegeben wird..

Eine der großen Errungenschaften des Begründers der Homöopathie, Dr. Samuel Hahnemann, war es, in langjährigen Versuchen nachzuweisen, dass **jeder** Stoff in homöopathischer Aufbereitung jene Beschwerden heilen kann, die er in schädlicher Dosierung (Überdosierung) am menschlichen Organismus erzeugt. Tausende von Stoffen sind heute auf diese Art und Weise von Homöopathen auf der ganzen Welt geprüft worden. Jeder Stoff erzeugt im Durchschnitt 2000 Krankheitssymptome, sowohl psychisch, als auch körperlich. So hat Hahnemann schon vor 200 Jahren darauf hingewiesen, dass zunächst alle krankheitsunterhaltenden (= die Gesundheit verhindernden) Faktoren beseitigt werden müssen, ehe wir auch nur daran denken sollten eine Arznei zu verabreichen (Organon der Homöopathie 6. Auflage, §3, 74, 76, 94, 156, 215, 261).

Um das zuvor Gesagte zu verdeutlichen, möchte ich Ihnen die Geschichte eines Patienten von Dr. Badia erzählen, einem spanischen Arzt, der für seine „komischen“ Diagnosen bekannt war. (aus dem wunderbaren Buch „Störfeld und Herd im Trigeminusbereich“ von Dr. Ernesto Adler):

**Als der Kranke, der ihn wegen Magenbeschwerden aufgesucht hatte, alle seine Symptome detailliert geschildert hatte, sagt Dr. Badia zu ihm: „Bitte, wiederholen Sie das alles noch einmal.“ Missmutig, wie nur ein Magenkranker sein kann, begann er seine Geschichte von neuem zu erzählen. Kaum war er fertig, forderte der Arzt ihn wiederum auf, den Bericht zu wiederholen.**

**Da war die Geduld des Kranken zu Ende. Er brüllte Dr. Badia an: „Ich bin zu Ihnen gekommen, damit Sie mich heilen, aber nicht, damit Sie mich zum Narren halten!“ Der Arzt sagte ruhig: „Sie können ja auch geheilt werden. Sie brauchen nichts weiter zu tun, als sich den Schnurrbart abzurasierern.“**

**Damit war die Visite zu Ende. Der Patient verließ unter wüsten Verwünschungen das Haus. Der Bruder des Patienten, der dabei gewesen war und dem wir diese Geschichte verdanken, überredete den Magenkranken schließlich doch, sich seinen stolzen Schnurrbart abrasieren zu lassen. Wer weiß, wofür es gut ist, meinte er, alles andere hat ja doch nicht geholfen. Schließlich war dieser zu dem Opfer bereit, der Bart war ab und der Kranke ein paar Tage später tatsächlich geheilt.**

**Nun wird man denken, das riecht geradezu nach Suggestion - aber weit gefehlt. Diagnose und Therapie waren rein kausal. Den Rest der Geschichte erzählte Dr. Badia später selbst: Er hatte den Patienten nur deshalb den Bericht so oft wiederholen lassen, weil er bemerkte, dass sich dieser sehr häufig beim Sprechen mit der Zunge über die Lippen fuhr und dabei auch seinen Schnurrbart beleckte. Der scharfsichtige Arzt hatte sofort erkannt, dass diese männliche Zierde gefärbt war: Die giftige Farbe aber war die Ursache der Magenbeschwerden!**

**Wie in diesem Beispiel gibt es häufig solche äußeren Faktoren, die eine Erkrankung verursachen. Werden diese nicht beseitigt, kann mit allen Medikamenten dieser Welt der Patient nicht genesen!**

Von den meisten heutigen Homöopathen werden diese Zusammenhänge kaum berücksichtigt. Erst langsam beginnen auch die großen Homöopathieschulen die Grundsätze des Begründers der Homöopathie wieder ernst zu nehmen. Die meisten Beispiele, die Hahnemann in seinen Werken angeführt hat, gibt es so in der heutigen Zeit nicht mehr. Fälschlicherweise wurden diese Passagen dann nicht mehr gelehrt, statt sie auf die extrem vielfältigeren Umweltbelastungen der heutigen Zeit zu übertragen.

**Sauerstoff ist für das Überleben gesunder Zellen unerlässlich. Homöopathie reguliert die Steuerung, Chirotherapie verbessert die Reizweiterleitung, Vitamine, Mineralien, Enzyme, Aminosäuren etc. sind die notwendigen Betriebsstoffe des Körpers. Hochreines Wasser ist für den Transport der Vitalstoffe & den Abtransport der „Schlackstoffe“ lebenswichtig.**

Zu den krankheitsauslösenden Faktoren gehören auch Verschiebungen der Wirbelkörper, sogenannte Subluxationen. Durch die dadurch bedingte Beeinflussung des Informationsflusses vom Organ zum Gehirn (Empfindungsnerve) oder vom Gehirn zum Organ (motorische Nerven) können eine Vielzahl von Beschwerden verursacht werden. Diese sind zwar auch durch andere Therapien beeinflussbar, z.B. durch die Klassische Homöopathie, werden aber, solange die Wirbelfehlstellung und die dadurch verursachte Störung in der Nervenleitung nicht korrigiert wird, nicht dauerhaft behoben werden können (umgekehrt können durch statische Veränderungen aufgetretene Störungen oft nur mit Hilfe der Homöopathie ganz ausgeheilt werden!).

Einige Störungen, die besonders häufig ganz oder teilweise durch Wirbelfehlstellungen ausgelöst werden:

Kopfschmerzen & Migräne

Angstzustände  
Nervosität

Nackenschmerzen

Schmerzen u. Taubheits-  
gefühle in den Extremitäten

Rückenschmerzen

Tennisarm

Magenschmerzen

Verdauungsstörungen

Taubheitsgefühl in den  
Händen

Hexenschuss

Knieschmerzen

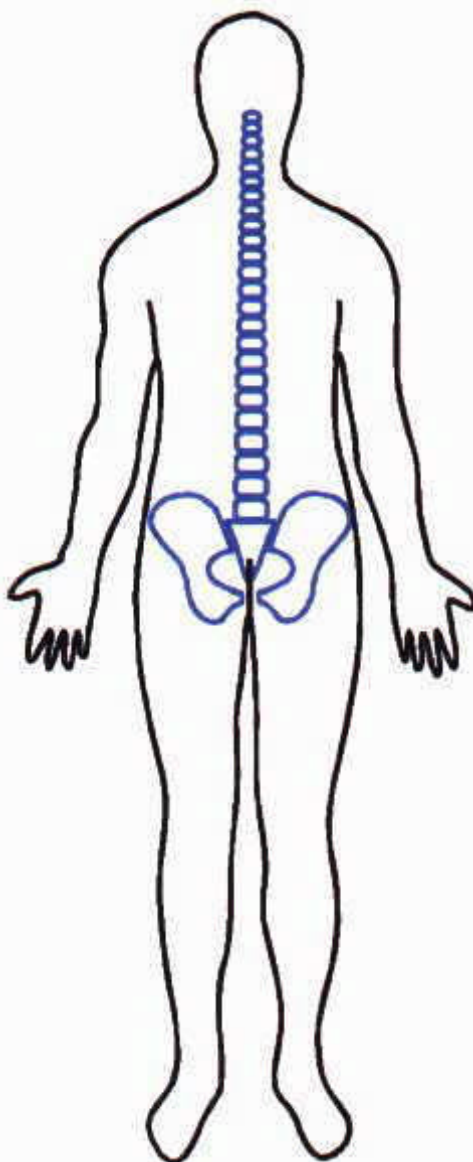

Schwindel  
Nebenhöhlenbeschwerden  
Ohrgeräusche

Schlafstörungen

Schulterschmerzen

Atembeschwerden/Asthma

Herzschmerzen  
Herzrhythmusstörungen

Bandscheibenbeschwerden

Regelstörungen/Regelschmerzen

Blaseninkontinenz / Bettnässen

Leistenschmerzen

Ischiasschmerzen

Arthrose

Wadenkrämpfe

Taubheitsgefühl in den Füßen

Auch ein Ungleichgewicht im Mineral- od. Vitaminhaushalt kann ein krankheitsauslösender Faktor sein. So muss, nur um ein Beispiel zu nennen, bei chronischen Magen- Darmbeschwerden auch abgeklärt werden, ob ein Vitamin A- oder Zinkmangel vorliegt, und weshalb dieser aufgetreten ist (falsche Ernährung, Aufnahmestörung, Verdrängung oder vermehrter Verbrauch durch Umwelteinflüsse?).

Erst wenn die krankheitsauslösenden Faktoren beseitigt sind und die bei einigen Umweltgiften notwendige Entgiftungsmaßnahmen (z.B. über hochreines Wasser) durchgeführt wurden, kann die eigentliche Therapie greifen. Erst jetzt ist ein Zustand erreicht, der uns die **eigentlichen, krankheitsspezifischen** (= nicht umwelt-bedingten) **Symptome** erkennen lässt und damit die Wahl tiefgreifend heilender Arzneien ermöglicht.

### **Wie wählt der Homöopath das passende Arzneimittel aus?**

Im Unterschied zur Schulmedizin, die bestimmte Beschwerden und Symptome zu einem Krankheitsnamen zusammenfaßt und aufgrund dieses Krankheitsnamens die in Betracht kommenden Arzneien verordnet, sieht der Homöopath den ganzen Menschen. Das heißt, **alle** Symptome der natürlichen (= nicht künstlich ausgelösten) Erkrankung des Patienten müssen zugrundegelegt werden. Dies zeigt, weshalb die Anwendung der Klassischen Homöopathie nach Krankheitsnamen oder klinischen Diagnosen nicht möglich und auch nicht sinnvoll ist. Die Kunst der Klassischen Homöopathie besteht vor allem darin, aus der Gesamtheit der Symptome diejenigen, die besonders auffallen, ungewöhnlich und charakteristisch sind, herauszufinden. Können keine solch individuellen Symptome entdeckt werden, ist es schwierig, das passende Mittel zu finden.

#### **Ein Beispiel:**

**Für "Verstopfung" gibt es etwa 250 homöopathische Mittel. Wenn keine näheren Angaben gemacht werden, ist eine Mittelwahl praktisch unmöglich. Tritt diese Verstopfung jedoch nur nach Ärger auf, so stehen durch diese genauere Angabe nur noch wenige homöopathische Mittel in der engeren Wahl. Hieraus wird ersichtlich, dass nicht nur Ihre Krankheitserscheinungen, sondern auch alle begleitenden Umstände von großer Wichtigkeit sind.**

Handelt es sich um einen dauerhaften oder immer wiederkehrenden Ärger, müssen wir unterscheiden, ob die meisten Menschen in dieser Situation erkranken würden, oder ob Andere diese Art von Ärger ohne Probleme „wegstecken“ könnten. Ist der Auslöser von der Art, dass alle Menschen früher oder später daran erkranken würden, handelt es sich um einen krankheitsauslösenden Faktor, der zur dauerhaften Heilung natürlich beseitigt werden muß. Ist es eher verwunderlich, dass der Körper auf einen relativ kleinen Reiz so stark reagiert, kann der Organismus durch homöopathische Behandlung **wunderbar** gestärkt werden.

Sie können noch wesentlich zur Mittelfindung beitragen, wenn Sie auch *sonderbare*, sogar *lachhafte* oder Sie *eigenartig* anmutende Beobachtungen berichten. Dabei kann es völlig gleichgültig sein, ob diese "Symptome" bereits vor 30 Jahren bestanden oder erst seit kurzer Zeit existieren.

Wichtig sind Vertrauen und Offenheit. Ohne diese Voraussetzungen ist eine erfolgreiche Therapie nicht möglich. Das Berufsgeheimnis garantiert Ihnen in jedem Fall die Geheimhaltung - auch den Angehörigen gegenüber.

Gelegentlich ist die Mittelfindung sehr schwierig und wird erst durch die zusätzliche Befragung der Angehörigen möglich. Nach der Befragung (Anamnese) beginnt die eigentliche Arbeit in der Klassischen Homöopathie: Die vorrangigen Symptome müssen herausgearbeitet und den entsprechenden Mitteln zugeordnet werden.

**Behandlung der Ursache natürlicher Erkrankungen** (nicht durch äußere, krankmachende Faktoren ausgelöst)

Im Gegensatz zu anderen Verfahren werden in der Klassischen Homöopathie nicht die Endresultate einer Erkrankung (z.B. ein Magengeschwür) behandelt, sondern deren Ursache.

Was ist - um bei diesem Beispiel zu bleiben - die Ursache dieses Magengeschwürs? Streß, Kaffee, Alkohol und andere Faktoren können wohl Auslöser dieser Erkrankung sein, aber selten deren Ursache. Hier muß wieder die Frage gestellt werden, ob andere Menschen bei derselben Belastung ähnlich reagieren würden. Wenn es nur wenige Menschen sind, die aufgrund derartiger Belastungen ein Magengeschwür bekommen, muß die Ursache im Erkrankten selbst zu finden sein.

Ebenso können Blütenpollen, Hausstaub usw. nicht die Ursachen von Allergien (Heuschnupfen, Asthma, Hautekzemen, etc.) sein, sonst müßte jeder Mensch an Allergien erkranken. Auch der Grippevirus kann nicht die Ursache der Grippe sein, da nur ein gewisser Teil der Menschen, die mit ihm in Berührung kommen, daran erkranken.

**Wo liegt aber die eigentliche Ursache natürlicher Erkrankungen ?**

In der Elektroakupunktur können wir nachweisen, dass bereits vor der organischen Veränderung (=Erkrankung) die Energiebahnen (=Meridiane) des Körpers gestört sind. Ob dies jedoch der Ursprung der Erkrankung ist, oder ob vorher noch andere, bis heute unbekannte Veränderungen im physischen oder psychischen Bereich Ursache der Erkrankungen sind, wissen wir nicht. Eines können wir aber mit Sicherheit feststellen: Wenn ein Kranker z.B. 15 Symptome (=Krankheitserscheinungen) aufweist, und es ein Mittel gibt, das in starker Überdosierung eben diese Symptome in der gleichen Art und Weise - im Psychischen wie im Physischen - bei einem gesunden, symptomlosen Menschen hervorrufen kann, so greift die Arznei an der Ursache, wo auch immer diese liegen mag .

*Sofern die Erkrankung heilbar ist, wird sie durch das richtig verordnete homöopathische Arzneimittel geheilt werden* (sofern Umwelteinflüsse, Entgiftungsstörungen, ein bestehender Vitalstoffmangel etc. mit behandelt werden. Bei ererbten Belastungen, vielen Vorerkrankungen und Vorbehandlungen ist bis zur Heilung ggf. eine Folge von mehreren Arzneien notwendig).

**Wann beginnt das homöopathische Arzneimittel zu wirken ?**

Nach Ausschaltung der krankheitsunterhaltenden Faktoren und bei richtiger Mittelwahl setzt, je nach Art der Erkrankung und der Reaktionsfähigkeit des Patienten, die Wirkung der Arznei nach einigen Stunden oder innerhalb der nächsten Wochen ein.

Es ist daher erforderlich, daß Sie sich genau beobachten und Veränderungen - körperlich und seelisch - genauestens notieren.

**Wie können solche Veränderungen aussehen ?**

Im Idealfall bessern sich Ihre Beschwerden sehr rasch. In manchen Fällen kann es zu kurzfristigen Verschlimmerungen Ihrer bestehenden Krankheitserscheinungen kommen (homöopathische Erstverschlimmerung). Es können auch alte, längst vergessene Leiden kurzfristig erneut auftreten, falls diese nicht wirklich geheilt, sondern nur verdrängt waren. Die Reaktionen sollten Sie nicht beunruhigen. Sie sind ein sicheres Zeichen dafür, dass der Organismus auf das homöopathische Mittel angesprochen hat.

Im Verlauf der Behandlung werden wir die auftretenden Veränderungen besprechen und darauf mit einer Veränderung der Dosierung, oder ggf. mit der Verabreichung eines Folgemittels reagieren. Es kann sein, daß Ihnen im Laufe der Behandlung noch verschiedene Symptome einfallen, die vielleicht früher einmal vorhanden waren, an die Sie bei der Anamnese (Fallaufnahme) jedoch nicht gedacht haben. Teilen Sie mir diese unbedingt mit, damit ich sie in die Symptomensammlung einfügen kann; sie können für die Mittelwahl entscheidend sein.

**Diagnosesicherung :**

Bei Bedarf werden zur Abklärung und Sicherung der Diagnose notwendige Untersuchungen, z.B. Blutuntersuchungen, Raumluftuntersuchungen, Störfelduntersuchungen (Zähne, Narben, etc.) Röntgenuntersuchungen usw. durchgeführt.

Um den Therapieverlauf auch objektiv kontrollieren zu können, wird immer auch ein Blutsedimentationstest und/oder eine VEGACheck-Messung durchgeführt. Die Erstanalyse am Tag der Anamnese (homöopathische Fallaufnahme) wird nicht berechnet!

Weiterführende Informationen, Literaturempfehlungen etc. erhalten Sie auf meiner Homepage

[www.PraxisGarbers.de](http://www.PraxisGarbers.de)

**Termine:** Aufgrund der zeitintensiven Therapie ist es notwendig, dass Sie Behandlungstermine *immer* telefonisch vorher vereinbaren.

**Terminvereinbarungen:** Können **Montags bis Freitags** jeweils in der Zeit von **8.00 bis 18.00** Uhr vorgenommen werden.

**Sprechzeiten:** Behandlungstermine werden - *nach vorheriger telefonischer Absprache* - Dienstags, Mittwochs u. Donnerstags in der Zeit von **10.00 Uhr bis 13.00** Uhr, sowie von **15.00 bis ca. 18.00** Uhr vergeben.

**Telefonsprechzeiten:** Montag bis Freitag, immer in der Zeit von **9.00 bis 10.00** Uhr und *nach vorheriger Vereinbarung* (bedingt durch Fortbildungsmaßnahmen kann die Telefonsprechzeit gelegentlich ausfallen).

**Arzneimittel:** Entsprechend dem homöopathischen Ähnlichkeitsgesetz erhalten Sie die passende Arznei entweder direkt in der Praxis, oder Sie bekommen ein Rezept über die in Ihrem Falle hilfreiche Arznei von mir.

Am Wochenende und an Feiertagen, oder bei der Behandlung von Kindern ist es hilfreich, die wichtigsten homöopathischen Arzneimittel im Hause zu haben. Unter der Bezeichnung „*Homöopathische Taschenapotheke nach Hp. Garbers*“ können Sie die 60 wichtigsten homöopathischen Arzneimittel in einem Kunstledermäppchen bei der **Honsberger Apotheke** (Tel.: **02191/349316** oder per Fax: 02191/387966) bestellen.

Durch den Besitz einer solchen Apotheke lässt sich auch am Wochenende und an Feiertagen der Einsatz von Antibiotika und ähnlichen Arzneimitteln im Allgemeinen vermeiden.

**Bezahlung:** Die homöopathisch-systemische Therapie ist - im Verhältnis zum benötigten Zeitaufwand - eine äußerst günstige Therapieform (zumal das Ziel der langfristigen Gesundheit durch diese Therapie besonders häufig zu erreichen ist).

Für die Anamnese (homöopathisches Erstgespräch) berechne ich **bei Barzahlung € 90,00** pro Stunde, bei Rechnungsstellung € 93,00. Für die Anamnese (homöopathisches Erstgespräch) bei Patienten, die die Kosten *nicht* (ganz oder teilweise) von einer Krankenversicherung ersetzt bekommen, aber **maximal € 280,00 bei Barzahlung**, bzw. € 288,40 bei **Rechnungsstellung**. Dieser Betrag beinhaltet bereits die Durchführung eines **Blut-sedimentationstestes** und einer **VEGAcHECK-Messung** zur besseren Kontrolle des Therapieverlaufes. Für die **Folgetermine** werden **pro 1/2 Std. € 45,00 bei Barzahlung**, bzw. € 46,35 bei Rechnungsstellung berechnet.

Für Journey-Behandlungen gelten die gleichen Tarife wie für das homöopathische Erstgespräch.

Die Zahlung von monatlichen Teilbeträgen oder andere Zahlungsmodalitäten sind nach Absprache möglich.

**Meine Rechnungsstellung erfolgt über die ärztliche Verrechnungsstelle PAS Dr. Hammerl.**

## Oxyvenierungs-Therapie - eine „Schlüsseltherapie“ bei vielen Erkrankungen

### Oxyvenierung

Bei fast allen Erkrankungen tritt ein Sauerstoffmangel im erkrankten Gewebe auf. Auch im Blut-sedimentationstest können wir diesen immer wieder nachweisen. Mit der Oxyvenierung nach Regelsberger kann ich Ihnen eine sanfte aber hochwirksame Therapieerweiterung anbieten. Mit der Oxyvenierung wird reiner medizinischer Sauerstoff in kleinen Mengen durch eine intrave-nöse Infusion dem Körper zugeführt. Zahlreiche Erkrankungen können damit erfolgreich behandelt werden.

Dr. Regelsberger hat diese Methode eingeführt und zu einer hochwirksamen und gefahrlosen Therapie entwickelt. Die dem Blut zugeführten kleinen Sauerstoffbläschen führen zur Bildung von gefäßerweiternden und entzündungshemmenden Gewebshormonen. Die Thrombozytenaggregation wird gehemmt und somit einer Thrombose entgegengewirkt. Es kommt zu einer deutlichen Durch-blutungsförderung im gesamten Körper.

Durch die Sauerstoffgabe vermehren sich bestimmte weiße Blutkörperchen (eosinophile Granulo-zyten), die Immunitätslage des Körpers wird wesentlich verbessert. Das kann bei allen Patienten nachgewiesen werden.

Eine weitere Wirkung der Oxyvenierung ist die vermehrte Bildung körpereigener Radikalfänger. Freie Radikale sind an Entzündungen, am Alterungsprozess und an der Entstehung zahlreicher Erkrankungen beteiligt: Herz-Kreislauf-Erkrankungen, Verschleißerscheinungen von Gelenken und Wirbelsäule, Krebserkrankungen.

Die Oxyvenierung ist somit auch zur Krankheitsvorbeugung geeignet und ist ein sehr wirkungs-volles natürliches biologisches Anti-Aging-Mittel.

### Wann ist eine Oxyvenierung angezeigt?

Die Erfahrungen mit dieser Methode haben gezeigt, dass die intravenöse Sauerstoffbehandlung zu einer anhaltenden Besserung des Allgemeinbefindens und zu einer deutlichen Steigerung der Vitalität führt. Dieser Effekt tritt auch bei Erschöpfungszuständen, depressiven Verstimmungen, postoperativ und nach Behandlung von Krebserkrankungen auf. Patienten mit chronischen I nfektionskrankheiten (Borreliose, Co-Infektionen) profitieren ebenfalls.

### Die häufigsten INDIKATIONEN

- Durchblutungsstörungen: Arterielle Verschlusskrankheit (Claudicatio intermittens, Raucher bein), Diabetes mellitus- Folgeerkrankungen, Unterschenkelgeschwüre (Ulcus cruris), Bein-ödeme, Raynaud- Syndrom;
- Cerebrale Durchblutungsstörungen mit Hirnnervenschäden: Gedächtnisstörungen, Konzen-trationsstörungen, Schlafstörungen, Schwindel, Demenz, Schlaganfall; Tinnitus, Hörsturz, Schwindel, Morbus Meniere
- Grüner Star (Glaukom), Makuladegeneration, Optikusatrophie, diabetische Retinopathie, Zentralarterienverschluss, Zentralvenenthrombose
- Cardiale (am Herzen bestehende) Durchblutungsstörungen: Angina pectoris, koronare Herz krankheit, Zustand nach Myocardinfarkt
- Allergien und Entzündungen: Allergie, allergischer Schnupfen, Heuschnupfen, Asthma bronchiale, Ekzem, Neurodermitis, Schuppenflechte (Psoriasis), chronisch entzündliche Darm erkrankungen (CED, Colitis ulcerosa, Morbus Crohn)

### Präventiv

Zusatz-Therapie bei Krebserkrankungen; Anti-Aging

### Subjektive und allgemeine Wirkungen:

- Verändertes Schlafverhalten: Schlaflänge und -tiefe verbessert
- Antidepressive Wirkung
- Ödemausschwemmung

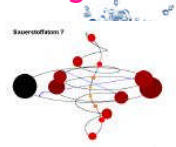

## Oxyvenierungs-Therapie Seite 2

- Besserung des Allgemeinbefindens
  - Steigerung der Leistungskraft
  - Steigerung der körpereigenen Abwehrkräfte
  - Nachlassen von Ruhe- und Bewegungsschmerz, Verlängerung der Gehstrecke
  - Verbesserung der Atemfunktion
  - Verbesserung der Seh- und Hörleistung
- Verbesserung der erektilen Funktion (Potenzstörung)

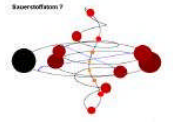

### Durchführung der Oxyvenierung:

Erstbehandlung: 20x, d.h. etwa 4 Wochen bei 5x wöchentlicher Anwendung

Folgebehandlungen: 10x, d.h. etwa 2 Wochen lang, können nach 4 - 6 Monaten wiederholt werden

Die Oxyvenierung erfolgt im Liegen. Es werden mit einem Spezialgerät, das regelmäßig fachmännisch überprüft wird, nur geringe Mengen an molekularem Sauerstoff über einen speziellen Filter verabreicht (ca. 10 - 50 ml pro Tag, in ansteigender Menge). Die Einlaufgeschwindigkeit liegt bei 1 - 2 ml pro Minute. Die Sauerstoffzufuhr erfolgt über sehr dünne Kanülen, der Einstich ist kaum zu spüren. Nach Ende der Oxyvenierung ist eine Ruhezeit einzuhalten.

### Was ist zu beachten?

Mäßige körperliche Betätigung ist erlaubt, Leistungssport und körperliche Anstrengungen sollten vermieden werden. Während der gesamten Behandlungszeit sollte nicht geraucht werden, da sonst Hustenanfälle auftreten können.

Schmerzmittel, die die Prostazykline hemmen (z. B. Ibuprofen, Acetylsalicylsäure, ASS, Aspirin in hohen Dosen, Rheumamittel) und Kortison sollten nicht gleichzeitig eingenommen werden. Kleine Dosen (z. B. 100 mg ASS, Aspirin) sind hingegen erlaubt.

Antioxidative Vitamine, Vitamin C und E sollten zeitversetzt eingenommen werden.

Die Oxyvenierung bewirkt keine Veränderung der Gerinnungswerte (Quickwert).

Die positive Wirkung der Oxyvenierung tritt häufig noch während der Behandlung auf, oft schon während der ersten Behandlung. Bei manchen Patienten wird der gewünschte Erfolg in einigen Wochen erreicht.

### Gibt es Nebenwirkungen?

Auch bei der Oxyvenierung können Erstreaktionen auftreten: Selten treten ein Druckgefühl in der Brust, Hustenreiz, Müdigkeit, Kopfdruck und Gesichtsröte auf. Gelegentlich kann es zur Aktivierung von chronischen Infekten kommen. Die Sauerstoffdosierung muss dann vorübergehend reduziert werden.

### Wie hoch sind die Kosten?

Die Oxyvenierung ist eine individuelle Gesundheitsleistung und wird nicht von gesetzlichen Kassen, wohl aber von Privatkassen bezahlt. Das Honorar beträgt 30 € pro Infusion einschließlich Material, also 600 € für eine Kur mit 20 Einzelbehandlungen. Individuelle Sondervereinbarungen sind möglich.

Die Oxyvenierung eignet sich hervorragend zur Durchblutungsverbesserung, zur Aktivierung des Immunsystems, zur Verbesserung der Entgiftungsleistung, zum Einregulieren des Säure-Basengleichgewichtes und zur Aktivierung einer Vielzahl von Stoffwechselfvorgängen. Sauerstoff ist das wichtigste Element im Stoffwechsel einer gesunden Zelle und daher die „Schlüsseltherapie“ bei vielen Erkrankungen.

Es konnten günstige Effekte bei der arteriellen Verschlusskrankheit, kalten Extremitäten, ja sogar bei der Maculadegeneration (schweren Durchblutungsstörungen der Augen-Netzhaut) festgestellt werden. Eine Verbesserung des Allgemeinzustandes - auch bei der Behandlung der Borreliose - stellt sich bei fast allen Patienten ein.

Im Rahmen einer Borreliose werden Oxyvenierungen zur Durchblutungsverbesserung und zur Verbesserung der Immunabwehr angewandt. Oftmals ist ein deutlicher Therapieeffekt schon sehr bald zu verzeichnen.

## Bioresonanztherapie Homöopathie mit körpereigenen Schwingungen

Die Bioresonanztherapie ist ein spezielles Diagnose- und Therapieverfahren, mit welchem ein neuer, richtungsweisender Weg in der Medizin eingeschlagen wurde. Die Grundlagen der Bioresonanz beruhen auf den neuesten Erkenntnissen der Biophysik. In anderen technischen Bereichen haben diese Erkenntnisse zu ungeahnten Entwicklungen geführt, in der Medizin wurden sie bisher leider vernachlässigt. Mit der Bioresonanz können die tatsächlichen - oft versteckten - Ursachen von Erkrankungen herausgefunden werden.

Wir leben heute in einem großen Wohlstand. Aber dieser Wohlstand hat auch seinen Preis. Gerade in den letzten 10 Jahren hat sich die Anzahl und Stärke der technischen Strahlungen (Rundfunk, Fernsehen, Handy, Computerbildschirme, etc.) verzehntausendfacht. Noch nie gab es in unseren Breitengraden ein so umfangreiches Nahrungs- und Getränkeangebot. Aber auch noch nie zuvor haben die Menschen derart degenerierte, mit Geschmacks-, Farbstoffen und Konservierungsmitteln behandelte Nahrungsmittel (der Begriff Nahrungsmittel ist für viele heute auf dem Markt befindliche Produkte nicht mehr anzuwenden) zu sich genommen. Auch Luft und Wasser sind heute alles andere als rein. Wenn wir bedenken, dass der Mensch zu ca. 70% aus Wasser besteht, unser Gehirn sogar zu 90%, dann mag uns klar werden, wie wichtig es wäre, diese Grundsubstanzen des Lebens unbelastet zu uns zu nehmen. Aber unser Trinkwasser ist belastet mit Schwermetallen, Pestiziden, Hormonen und all den Medikamentenrückständen, die nach der Einnahme durch den Menschen zu einem Großteil wieder ausgeschieden werden. **Die meisten dieser Schadstoffe können in Kläranlagen nicht wieder entfernt werden, sondern werden über das Trinkwasser vom Menschen wieder aufgenommen.** Und täglich kommen ca. 10.000 neue Substanzen dazu. Substanzen, mit denen der Mensch in der gesamten Evolution noch nie zu tun hatte, an die sich unser biologisches System daher auch nicht adaptieren konnte. Die Frage lautet also nicht, warum sind die Menschen so krank, sondern viel eher, wie kommt es, dass wir immer noch leben. Unser Organismus leistet hier Gewaltiges und versucht trotz all dieser Belastungen und unserer falschen Lebensweise (zuwenig Bewegung, zuwenig Schlaf, überreichliche Fett- und Kohlehydratzufuhr, unzureichende Vitalstoffzufuhr, ungenügende und qualitativ schlechte Getränke....) immer wieder ins Gleichgewicht zu kommen und die Gesundheit aufrecht zu erhalten. Aber Sie wissen selbst, dass die Allergien, die Autoimmunerkrankungen, Diabetes, Krebs, etc., all diese Erkrankungen in den letzten Jahren sprunghaft zunehmen.

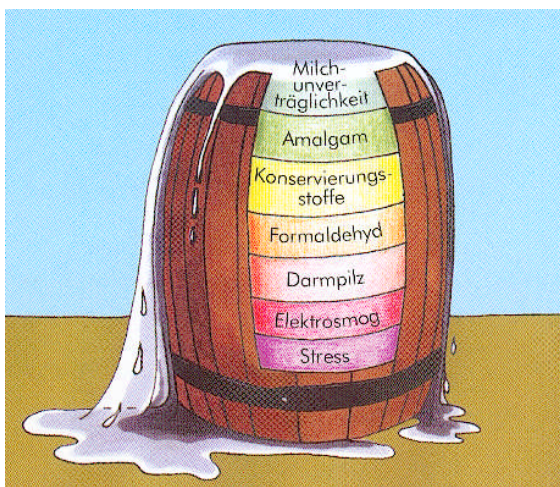

Die Zahl der auf den Organismus einwirkenden Toxine ist inzwischen kaum noch auszumachen. Die Wechselwirkungen zwischen all diesen Stoffen sind auch toxikologisch weitgehend unerforscht. Wie Sie wissen sind mit der Klassischen Homöopathie dennoch große therapeutische Erfolge möglich. Aber es gibt auch Fälle, bei denen es zunächst unmöglich ist, zu unterscheiden, welche Symptome zum Organismus gehören (also auch ohne all diese Einflüsse entstanden wären), welche durch falsche Ernährung, welche durch Umweltgifte, welche durch die eingenommenen Medikamente

Fortsetzung auf der nächsten Seite

(durch Medikamenteneinwirkung sterben in der Bundesrepublik mehr Menschen als durch Verkehrsunfälle, Herzinfarkte oder an Krebs) etc. .... entstanden sind.

*Die Homöopathie kann aber nur natürliche Krankheiten heilen.* Die anderen Belastungen müssen zunächst erkannt, als Einflussfaktoren möglichst beseitigt und aus den Organismus ausgeleitet werden. Hinzu kommt, dass die Information all dieser Stoffe in Wasserclustern im Organismus gespeichert wird. Wie die Information von Wirkstoffen in der Homöopathie durch das Potenzieren auf Alkohol oder Milchzucker übertragen wird, oder Musik auf ein Tonband oder eine CD, so werden die Informationen von auf den Organismus einwirkenden Stoffen durch eine spezifische Bindung der Wassermoleküle (sogen. Cluster) gespeichert. Es ist also nicht nur notwendig, den Organismus von den Schadstoffen wieder zu befreien, auch diese „Erinnerungsmuster“ (Cluster) müssen beseitigt werden, damit die Lebensenergie wieder ungehindert fließen kann.

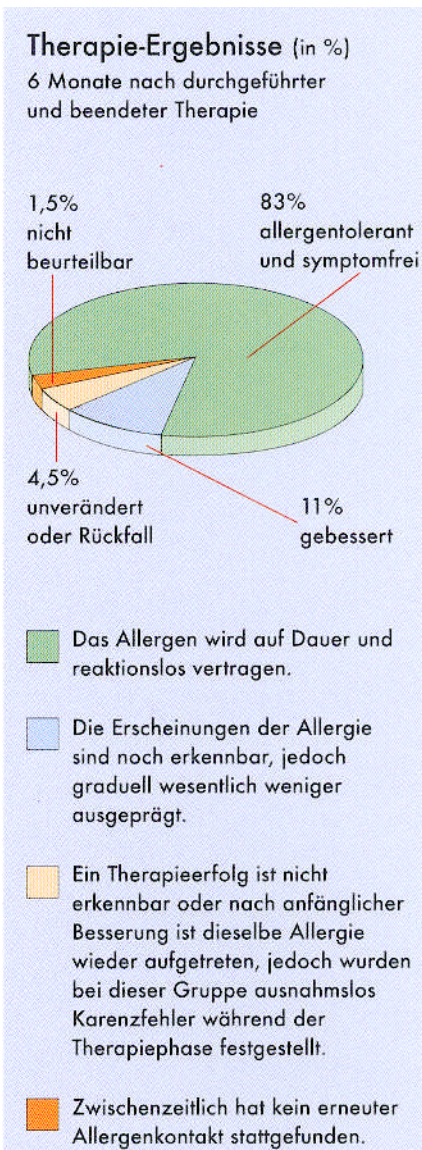

Da jeder Stoff eine spezifische Eigenschwingung besitzt (Einstein; Prof. Dr. Carlo Rubia, Nobelpreis 1984) sind diese auch durch ihre spezifische Schwingung identifizierbar. Dies nutzt die Bioresonanz, um die Belastungen zu erkennen. Die Stoffe können dann durch geeignete Maßnahmen zur Ausscheidung gebracht werden. Die verbleibenden Informationen (Cluster) werden durch Invertierung der Schwingung gelöscht (zur Erklärung: Bioresonanzgeräte der neuesten Generation können die „krankhaften“ Schwingungen im Organismus aufnehmen, spiegeln und dann an den Körper zurückgeben, wodurch eine Clusterlöschung erreicht wird).

Wie erfolgreich diese Therapie z.B. bei der Behandlung von allergischen Erkrankungen ist, können Sie der nebenstehenden Studie von Dr. Peter Schumacher entnehmen.

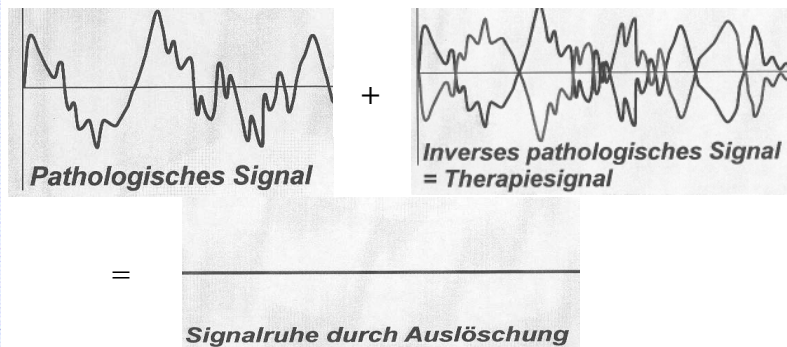

Dank modernster Technologie haben wir eine Chance, die vielfältigen Einwirkungen auf den Organismus zu analysieren und zu therapieren. Die erfolgreichsten Indikationen: **Allergien, Stoffwechselerkrankungen, Asthma, gynäkologische Erkrankungen, Migräne, Rheuma,**

**Infektionskrankheiten aller Art, Nahrungsmittelunverträglichkeiten, chron. Schmerzen, Neurodermitis, Autoimmunerkrankungen, Hyperaktivität, Immunschwäche, ....**

Weitere Informationen können Sie meiner Internetseite [www.MedizinderZukunft.de](http://www.MedizinderZukunft.de) entnehmen.

# Reisen Sie zu Orten, die wirklich wichtig sind für Ihr Leben und Ihre Gesundheit

Seelische Belastungen, Impfungen, Wirbelfehlstellungen, Arzneimittel, Elektromog, technische Magnetfelder, Erdstrahlen, falsche Ernährung, Nahrungsgifte u. Nahrungszusätze, Zahnbehandlungsmittel, Zahnherde, Umweltgifte, Wohngifte, kosmetische Produkte...

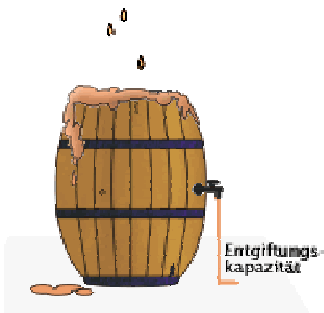

Sehr geehrte Patientin, sehr geehrter Patient,

seit nunmehr 28 Jahren hinterfrage ich die vielfältigen Ursachen, die hinter den Erkrankungen stecken können.

Durch eine eigene Lebenskrise durfte ich erfahren, dass es seelische Ursachen geben kann, an die wir auch mit jahrelanger Therapie nicht herankommen, die auch homöopathisch nur schwer „erfassbar“ sind, weil wir diese – oft in der frühesten Kindheit entstandenen seelischen Verletzungen – tief im Unterbewusstsein verschlossen haben. Ich hatte das große Glück in meiner tiefsten Lebenskrise ein Therapieverfahren kennen zu lernen, das erst vor wenigen Jahren aus den USA zu uns gekommen ist. Mit diesem Verfahren kommen wir - oft in nur einer Sitzung - an die tiefsten seelischen Verletzungen, die hinter den - erst nach Jahren oder Jahrzehnten ausbrechenden – Erkrankungen stecken. Und das Faszinierendste, diese tiefen Verletzungen werden in der gleichen Sitzung geheilt. Ein Verfahren, das bisher alle Psychotherapeuten etc., die es kennenlernen durften, verblüfft hat.

Eine Reise („the journey“, Begründerin dieser Therapie ist die Amerikanerin Brandon Bays), die Sie über die erkrankten Zellen zu den dort abgespeicherten Gefühlen und Ereignissen führen wird. Eine Reise, die zutiefst befreiend für Körper und Seele ist. Bei nahezu allen seelischen und körperlichen Störungen u. Erkrankungen können diese abgespeicherten Erlebnisse ursächlich für deren Entstehung sein. In diesen Fällen lassen sich mit wenigen (oft reicht sogar eine Sitzung) „Reisen“ Erkrankungen wie z.B.

- Verhaltensstörungen & Hyperaktivität
- Lernschwierigkeiten & ADS
- Seelische Störungen (z.B. mangelndes Selbstvertrauen, Depressionen)
- Allergien
- chronische Erkrankungen jedweder Art (z.B. Bluthochdruck, Diabetes, Gelenkbeschwerden, Neuralgien, Verstopfung, ....)
- Krebserkrankungen (die hinter der Erkrankung steckenden seelischen Aspekte können ausgeheilt werden und damit die Heilungschancen drastisch verbessert werden)
- .....

massiv verbessern, oft sogar vollständig ausheilen.

Tief in uns allen schlummert ein enormes Potenzial, dass darauf wartet, dass wir uns der Freude, der Schöpferkraft, der Freiheit und der Liebe in unserm Inneren öffnen.

Diese Mentalreise ist ein wunderbares Verfahren, um an die tiefsten, oft **verborgenen seelischen Ursachen** einer Erkrankung zu gelangen. **Ohne äußere Beeinflussung** gelangen Sie selbst, mit Hilfe Ihrer intuitiven Fähigkeiten, in verborgene seelische Bereiche, erkennen diese - oft aus der Kindheit stammenden - „Verletzungen“ und „Fehlprogramme“ und lösen diese noch in der selben Sitzung endgültig auf. **Ein wunderbarer Prozess der Befreiung.** Gleichzeitig bekommen wir die seelische Causa (den Grund) für die Erkrankung und damit auch den Schlüssel zum homöopathischen Similimum (= das passendste homöopathische Arzneimittel).

Eine Reise, die Sie verändern wird, die Ihr eigenes Potential freisetzt. Erfahren Sie Ihre eigene Größe, Ihre innere Weisheit, tiefe Klarheit und inneren Frieden. Eine Reise, die Ihr Leben verändern kann und die mit Sicherheit zu den faszinierendsten Reisen in Ihrem Leben gehören wird.

Ihr Reisebüro für diesen befreiendsten aller Urlaube erreichen Sie unter:

**04131-188761**

# Der Blutsedimentationstest

Erkrankungen, die frühzeitig erkannt werden, sind in der Regel besser zu behandeln als Erkrankungen, die sich bereits im Körper manifestiert haben. Deshalb ist eine **Früherkennung von Stoffwechsellentgleisungen** oder auch die **Erkennung von Zell-Veränderungen** im vorklinischen Bereich ein Schwerpunkt naturheilkundlicher Diagnostik. Mit dem **Blutsedimentations-Kombitest** gibt es die Möglichkeit, aus wenigen Tropfen Blut, einen umfangreichen Einblick in die Stoffwechselsituation der Körpers zu bekommen.

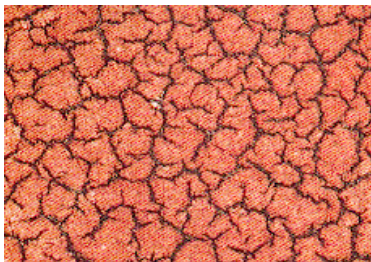

Normale Blutsedimente

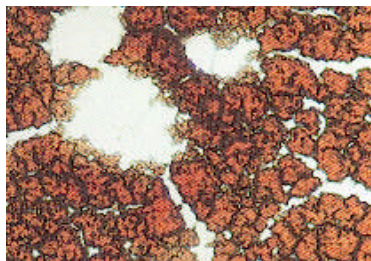

Stoffwechselstörungen der Nieren - erhöhter Calciumspiegel (Hypercalzämie)

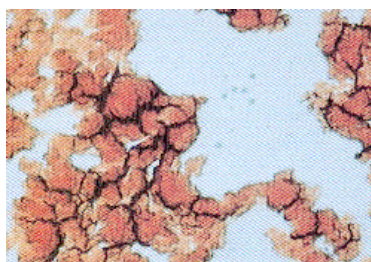

Schwere Stoffwechselstörung  
Krebs - Stadium

Unter Anderem sind zu erkennen:

- entzündliche Prozesse
- Giftbelastungen im Körper (freie Radikale)
- Hormonelle Störungen
- Leberstörungen
- Nierenstörungen
- Darmstörungen
- Adrenaler Stress
- Ph-Wert Verschiebungen
- Sauerstofftransportstörungen
- Erhöhte Blutgerinnung (Thrombosegefahr)
- Zystenzeichen
- Myome / Lipome
- Früherkennung von Zell-Veränderungen (Krebs)

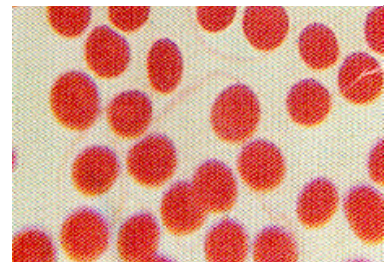

Normale rote Blutkörperchen

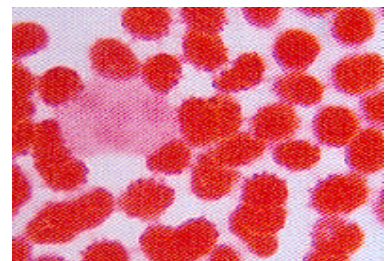

Stechapfelform & Biogranula  
= schwere Krankheitsformen

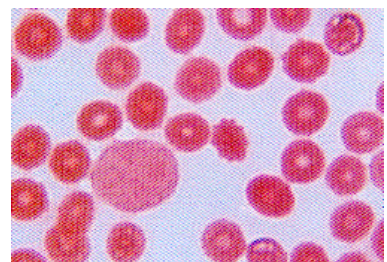

Bläschenbefall  
= Sauerstoffmangel

Für nur 53,34 € erhalten sie eine bis zu 10 Seiten starke Auswertung der Stoffwechselforgänge in Ihrem Körper. Neben der subjektiven Befindungsveränderung erhalten wir eine objektive Verlaufskontrolle für die Therapie.

**Mit der Anamnese (homöopathisches Erstgespräch) erhalten Sie einen Blutsedimentationstest oder einen VEGCheck kostenlos!**

# 200 Jahre Homöopathie + modernste Diagnostik

Seit über 200 Jahren kann die Homöopathie immer wieder ihre Wirksamkeit bei akuten und chronischen Erkrankungen unter Beweis stellen. Immer wieder ist es möglich auch langwierige, schulmedizinisch als unheilbar geltende Erkrankungen erfolgreich zu therapieren.

**Massive und dauerhaft einwirkende Störfaktoren, wie Wohngifte, Umweltgifte, Arzneigifte, Zahnherde, Narben, aber auch zurückgebliebene Schädigungen durch Impfungen oder schweren Infektionskrankheiten können die Regulationsfähigkeit des Körpers und damit die Heilung verhindern.** Und oft ist es sehr schwer diese, die Heilung verhindernden Blockaden im Organismus ausfindig zu machen.

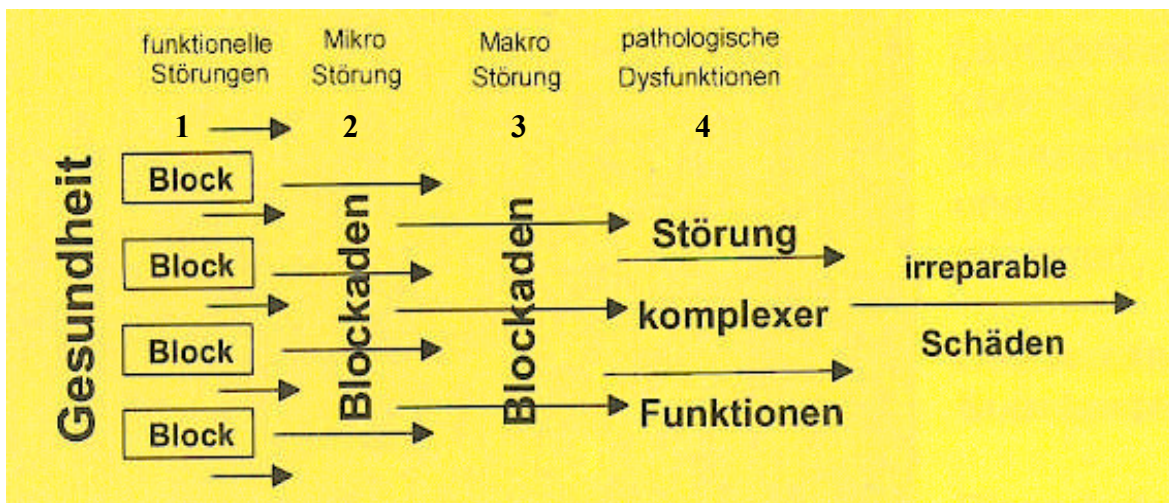

Mit herkömmlichen Untersuchungsmethoden können erst die Erkrankungen der Stufe 4 (pathologische Dysfunktionen) festgestellt werden. Die Krankheitsentwicklung beginnt aber schon sehr viel früher mit Blockaden im Zellstoffwechsel. **Wir spüren dies durch Müdigkeit, Abgeschlagenheit und eine Vielzahl von Beschwerden,** für die die „Schulmedizin“ keine Erklärung findet.

Mit dem Blutsedimentationstest und neuentwickelten Diagnosegeräten (Vegacheck & Vitalpunkt-diagnose) können wir Stoffwechselblockaden und Störfelder ausfindig machen um sie dann gezielt zu beheben. Damit wird die Regulationsfähigkeit des Organismus' wieder hergestellt und die Heilung ermöglicht.

Diese einmalige Kombination aus zuverlässigen und nebenwirkungsfreien Therapie mit jahrhundertelanger Erfahrung und modernster Diagnosetechnik eröffnet ungeahnte Möglichkeiten.

**Ein therapeutischer Quantensprung!**

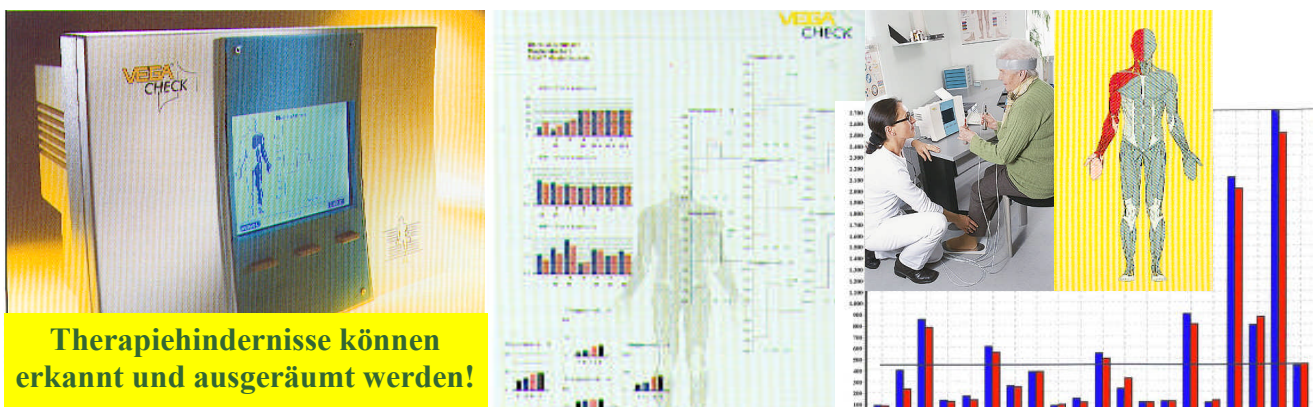

**Therapiehindernisse können erkannt und ausgeräumt werden!**

**Mit der Anamnese (homöopathisches Erstgespräch) erhalten Sie einen Blutsedimentationstest oder eine Vegacheck-Diagnose kostenlos!**

## Praxisleistungen - für Ihre Gesundheit !

### modernste Diagnostik:

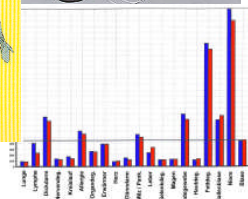

- + **Ausführliche Fallaufnahme** (Anamnese) nach den Regeln der Klassischen Homöopathie (Dauer ca. 2– 4 Std.)
- + **ZELLINFORMATIONSTherapie - Krankheitsauslöser finden, einfaches Erkennen u. Beseitigen verborgener seelischer Krankheitsauslöser**
- + **Prüfung der Körperstatik und der Gelenkmobilität** und der daraus resultierenden Beschwerden
- + **Nervenfunktionsprüfung**
- + **alle notwendigen und gewünschten Laborleistungen** (Blut-, Urin-, Speicheluntersuchungen, etc.)
- + **Schadstoffuntersuchungen** (Nachweis von Umweltgiften in Blut, Urin, Speichel, in der Haut, den Wohnräumen, etc.)
- + **Störfelddiagnostik** (Aufspüren von verborgenen Krankheitsursachen, wie z.B. Narben, beherdete Zähne, etc.)
- + **Diagnose von Vitamin-, Mineral- und Enzymmangelzuständen**
- + **Krebsvorsorge** (Blutsedimentationstest) und Früherkennung

### mein Ziel:

### Ihre Gesundheit

### Bewährte & neue Therapieformen:

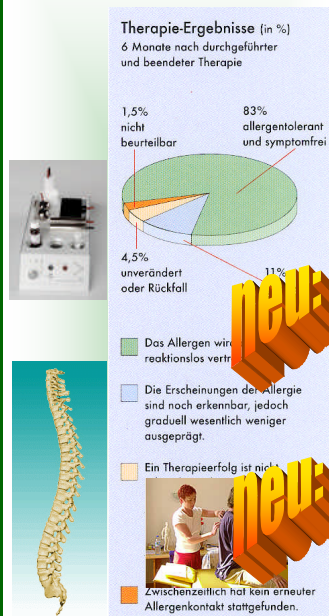

- + **Klassische Homöopathie**
- + **Ausleitungs- und Entgiftungsmaßnahmen**
- + **Störfeldbeseitigung** (durch Homöopathie, Neuraltherapie, ...)
- + **Orthomolekulartherapie** (geben Sie den Zellen die Vitalstoffe, die diese benötigen)
- + **Chiropraktik / Chirotherapie** (z.B. bei Rücken und Gelenksbeschwerden)
- + **Massage und Mobilisationstechniken**
- + **Die wohl erfolgreichste Therapie um Heilung auf tiefster Zellebene erreichen zu können, neu in Deutschland und neu in meiner Praxis: Die Zellinformationstherapie (Journey) Krankheitsauslöser finden, einfaches Erkennen u. Beseitigen verborgener seelischer Krankheits Auslöser** (weitere Informationen & Erfahrungsberichte im Internet: [www.PraxisGarbers.de](http://www.PraxisGarbers.de))
- + **Bioresonanztherapie - denn: Allergien müssen nicht sein!**
- + **intravenöse Sauerstofftherapie nach Dr. med. Regelsberger** (bei: Durchblutungsstörungen, Allergien, Erschöpfung, Schlaf- od. Potenzstörungen, Migräne, Heuschnupfen, Asthma, Bluthochdruck, Angina pectoris, Tinnitus, Hörsturz, Schwindel...)

Sprechen Sie mich gerne auf die einzelnen Leistungen und Preise an.

Auf meiner neuen Internetseite [www.MedizinderZukunft.de](http://www.MedizinderZukunft.de) finden Sie Filme und Interviews, Sie können sich komplette Patienteninformationen herunterladen und erhalten auf über 300 Seiten Informationen zur Gesunderhaltung von Körper Seele & Geist. Wenn Sie keinen Internetanschluss haben, können Sie sich mit dem Rückseitigen Formular gerne einige dieser Informationen gedruckt, oder als DVD bzw. CD bestellen.

**Gesundheit ist nicht alles, aber ohne Gesundheit ist alles nichts!**



## Patienteninformation

### Wählen Sie die richtige Krankenversicherung !

Leider ist es so, dass unser derzeitiges Krankenkassensystem nicht mehr in der Lage ist die Behandlungskosten für viele wichtige Therapien zu übernehmen, von der Naturheilkunde ganz zu schweigen.

Eine Zusatzversicherung ist in Zukunft wohl allen in der gesetzlichen Krankenversicherung versicherten dringend anzuraten. Achten Sie dabei möglichst darauf, dass die Versicherung neben der Zahnbehandlung und anderen wichtigen - heute durch die gesetzlichen Krankenkassen nur noch unzureichend abgedeckten Bereichen - **auch naturheilkundliche Leistungen** durch den Heilpraktiker ersetzt.

Selbst wenn Sie schon in einer privaten Krankenversicherung Mitglied sind, sollten Sie die Versicherungsbedingungen genau studieren. Fast immer finden Sie in den Bedingungen, dass die Leistungen vom Heilpraktiker ersetzt werden. *Im Kleingedruckten werden diese aber oft mit Hinweisen wie "sofern der Heilpraktiker wissenschaftlich anerkannte Verfahren anwendet", oder ähnlich eingeschränkt.*

Außerdem wird die Leistung oft auf die **Mindestsätze** der Gebührenordnung von 1985 (die eigentlich sogar aus dem Jahre 1972 stammt, 1985 nur um einige Therapien ergänzt wurde) beschränkt.

Dieser beträgt z.B. *für eine vierstündige, homöopathische Anamnese 15,34 Euro*. Dies' entspricht also einem Bruttostundenlohn von 3,83 Euro. Das solche Werte völlig weltfremd sind, hiervon nicht einmal die Raumkosten gedeckt werden können, versteht sich von selbst. Hier sollten Sie also unbedingt darauf achten, dass Ihre Versicherung **wenigstens die Höchstbeträge** dieser völlig überholten Gebührenordnung übernimmt. Auch diese sind noch realitätsfern genug (ein neues Gebührenverzeichnis wird vom Bundeskartellamt u. den Beihilfestellen seit Jahren blockiert!).

**Einige wenige Versicherungen erstatten jedoch deutlich höhere Sätze.**

Bei Zusatzversicherungen ist es wichtig außerdem darauf zu achten, wieviel Prozent des Rechnungsbetrages erstattet werden und bis zu welchem Höchstsatz. *Sonst kann es Ihnen passieren, dass Sie eine vermeintlich günstige Versicherung abschließen, die aber nur 50% vom niedrigsten Satz der GbÜH, im Falle der Klassischen Homöopathie also 50% von Euro 15,34 bezahlt und den Betrag außerdem auf z.B. max. 250,00 Euro im Jahr beschränkt.* Auch gibt es Versicherungen, die die Ihnen zugesagte Leistung nur erstatten, wenn Sie die Rechnungen Ihrer Therapeuten sammeln und zum Ende des Jahres gemeinsam einreichen. Sie müssen dann als die Beträge solange „auslegen“.

Es gibt also eine Reihe von Fallstricken zu beachten, wenn Sie eine Versicherung abschließen wollen, die Ihren Erwartungen entspricht.

**Behalten Sie die obigen Anmerkungen im Hinterkopf, wenn Sie sich an einen Versicherungsmakler oder eine Versicherungsgesellschaft wenden.**

Weitere Informationen zu diesem Thema bekommen Sie auf meiner Internetseite  
[www.PraxisGarbers.de](http://www.PraxisGarbers.de)

## Patienteninformation

Sehr geehrte Patientin, sehr geehrter Patient,

es ist mir nicht nur ein Bedürfnis Ihre Gesundheit möglichst schnell, schonend und langfristig wiederherzustellen, sondern Ihnen auch die "Denkweise" der Naturheilkunde nahezubringen. Aus diesem Grunde erhalten Sie im Internet unter [www.PraxisGarbers.de](http://www.PraxisGarbers.de) wichtige Hintergrundinformationen zu den Themen:

### Homöopathie: - Was ist Klassische Homöopathie

- Krankheitsauslösende Faktoren
- Der Ablauf einer homöopathischen Behandlung
- Homöopathische Selbstbehandlung
- Homöopathischer Fragebogen
- Allergien heilen = homöopathisch behandeln
- Die Geschichte der Homöopathie
- Samuel Hahnemann (Biographie)
- Abgrenzung der „Klassischen Homöopathie“ zu anderen homöopathischen Richtungen
- Vergleich: Homöopathie - Schulmedizin
- Homöopathischer Wochenend- u. Feiertagsnotdienst
- Erste Hilfe bei Wunden, Verletzungen und Verbrennungen
- Therapeutenliste für die gesamte Bundesrepublik
- Literaturempfehlungen
- weitere Informationen u. LINKS zur Homöopathie  
(Wirksamkeitsnachweis, Arzneimittelbilder, Behandlungsbeispiele etc.)



### Kunstkrankheiten:

- Krankheit und Tod durch Arzneimittel
- Impfungen und Impffolgen
- Amalgam, Palladium und andere Zahnmaterialien
- Krank durch „Zahnherde“
- Umwelt- u. Wohngifte, Formaldehyd, Holzschutzmittel, Elektrosmog, etc.



### Chirotherapie:

- Sanfte Chiropraktik
- Die Bedeutung der Wirbelsäule
- Die Geschichte der ersten Wirbelmanipulation
- Therapeutenliste für ganz Deutschland



### Ernährung:

- verhungern an vollen Händen
- Vitamine, Mineralien u. Vitalstoffe und die Bedeutung für den Organismus
- Das notwendige Gleichgewicht von Säuren und Basen „Ich bin sauer“
- Wasser ist Leben - Leben braucht Wasser
- Die Wahrheit über Cholesterin
- Übergewicht - vielleicht liegt es am Salat?



### Krankenversicherungen:

- werden die Behandlungskosten übernommen? Was Sie beim Abschluss einer Versicherung beachten sollten!



Ich freue mich auf Ihren Besuch!

[www.PraxisGarbers.de](http://www.PraxisGarbers.de)

Mit den besten Wünschen

## So finden Sie meine Praxis:

**Adendorf** grenzt direkt an die wunderschöne Salzstadt **Lüneburg** und liegt somit ca. 60 km südlich von **Hamburg**, ca. 80 km nördlich von **Hannover**.



Falls Sie mit der Bahn anreisen, so gelangen Sie direkt vom Lüneburger Hauptbahnhof mit den Buslinien 5005 bzw. 5007 bis zum Schwarzen Weg (Adendorf).

Von der Bushaltestelle sind es noch ca. 4 Minuten zu gehen.

Die günstigste Strecke von Ihrer Wohnung bis zu meiner Praxis können Sie sich im Internet vom Routenplaner ausdrucken lassen.



**Dem Leben Jahre hinzufügen  
und den Jahren Leben**